

**2023-2024 AKADEMİK YILI GÜZ DÖNEMİ KURUL DERSLERİ PROGRAM
ÇIKTILARINI KARŞILAMA DÜZEYİ**

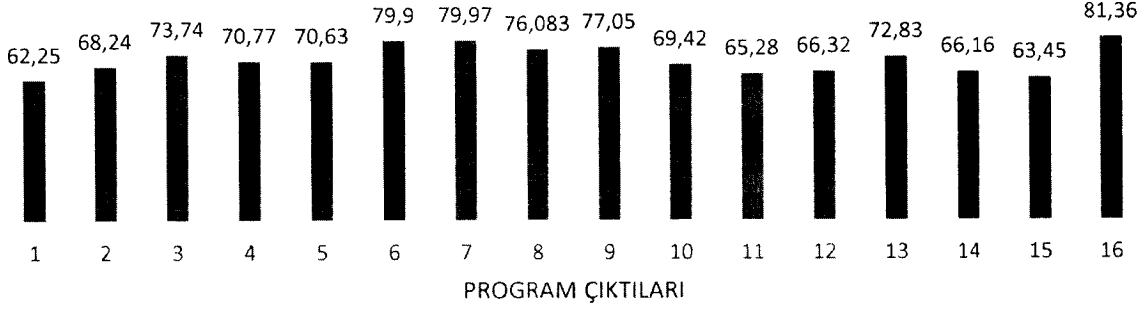

2. Seçimlik dersleri program çıktılarını karşılama düzeyi raporu

2023-2024 Güz yarıyılında Hemşirelik bölümünde açılan seçimlik derslerin program çıktılarını karşılama düzeyleri incelendiğinde; minimum %71,63 (PÇ14 Hemşirelik hizmetlerinin planlanması, örgütlenmesi, yürütülmesi, değerlendirilmesi ve koordinasyonunda yer alan yönetim aktivitelerine ilişkin bilgileri kullanabilir.), maksimum %83.32 (PÇ3: Hemşireliğin dayandığı temel tıp, fen, sosyal ve davranış bilimlerine ilişkin bilimsel bilgileri kullanabilir) oranında karşıladığı belirlenmiştir.

**2023-2024 AKADEMİK YILI GÜZ DÖNEMİ ŞEÇMELİ DERSLERİN
PROGRAM ÇIKTILARINI KARŞILAMA DÜZEYLERİ DÜZEYLERİ**

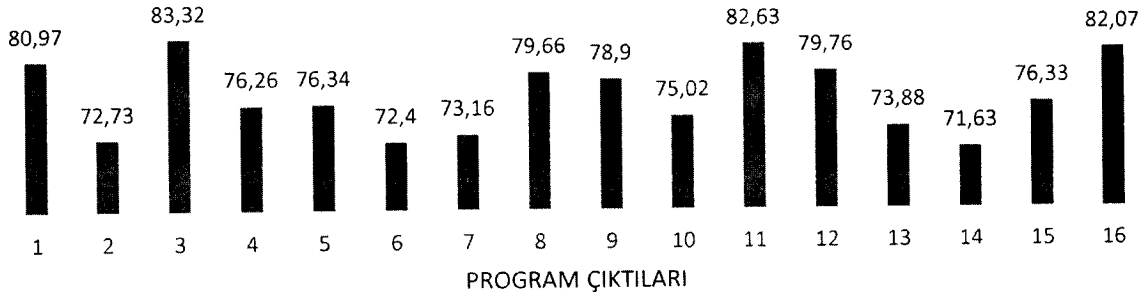

Hemşirelik Bölümü Ölçme-Değerlendirme Koordinatörlüğü

Başkan: Doç. Dr. Banu Çevik

Raportör: Arş. Gör. Kübra Nur Kabakçı Sarıdağ

Üyeler

Prof. Dr. Azize Karahan

Prof. Dr. Ebru Akgün Çıtak

Dr. Öğr. Üyesi Cansu Akdağ Topal

Öğr. Gör. Betül Şahin Kılınç

Öğr. Gör. İlçim Ercan Koyuncu

**BAŞKENT ÜNİVERSİTESİ SAĞLIK BİLİMLERİ FAKÜLTESİ
HEMŞİRELİK BÖLÜMÜ 2023-2024 GÜZ AKADEMİK YARIYILI
DERSLERİNİN PROGRAM ÇIKTILARINI KARŞILAMA DÜZEYİ RAPORU**

Hemşirelik bölümü 2023-2024 Güz Akademik Yarıyılında açılan tüm derslerin program çıktılarını karşılama düzeyleri incelendiğinde; minimum %69,81 (PÇ:14- Hemşirelik hizmetlerinin planlanması, örgütlenmesi, yürütülmesi, değerlendirilmesi ve koordinasyonunda yer alan yönetim aktivitelerine ilişkin bilgileri kullanabilir.), maksimum %81,72 (PÇ:16- Hemşirelik uygulamalarında birey, aile ve sağlık ekibiyle işbirliği ve liderlik yapabilir) oranında karşıladığı belirlenmiştir.

**2023-2024 AKADEMİK YILI GÜZ DÖNEMİ
TÜM DERSLERİNİN PROGRAM ÇIKTILARINI KARŞILAMA DÜZEYLERİ**

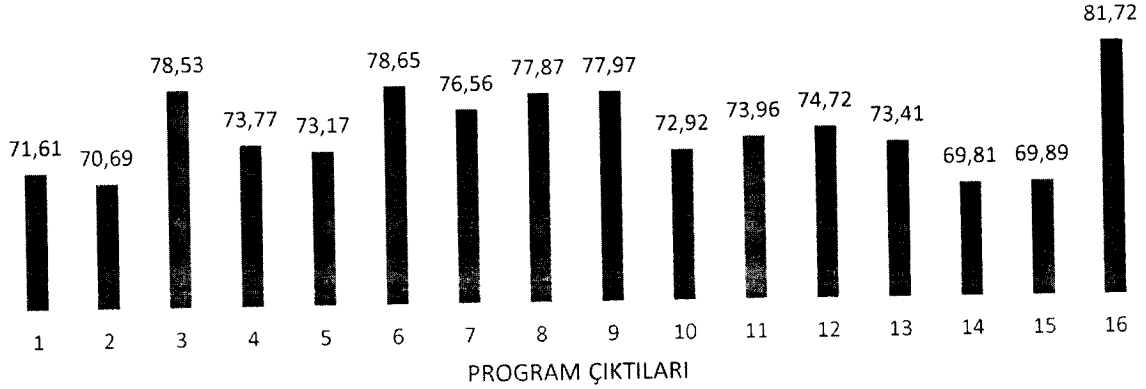

2023-2024 Güz döneminde açılan kurul ve seçimlik derslerin program çıktılarını karşılama düzeyi aşağıda ayrıntılı raporlanmıştır.

1. Kurul dersleri program çıktılarını karşılama düzeyi raporu

2023-2024 Güz yarıyılında Hemşirelik bölümü HSH105 Sağlık ve Hemşirelik I; HSH 219 Yaşam Boyu Sağlık ve Sağlığı Geliştirme; HSH301 Sağlık Durumunda Farklılaşma Ve Bakım II; HSH 423 Mesleki Uygulamalar I (Grup 1); HSH423 Mesleki Uygulamalar I (Grup 2), HSH407 Bilgiye Ulaşma derslerinin program çıktılarını karşılama düzeyleri incelendiğinde; minimum %62,25 (PÇ1: İnsan vücudunun mikro ve makro düzeyde yapı, fonksiyonlarını ve birbirleri ile ilişkisini bilir.), maksimum %81,36 (PÇ16: Hemşirelik uygulamalarında birey, aile ve sağlık ekibiyle işbirliği ve liderlik yapabilir) oranında karşıladığı belirlenmiştir.